



くにたち市商工会報

Contents

記事

- 商工会長年頭ご挨拶
- 国立市長年頭ご挨拶
- 事業紹介(商工会とは)
- 組織紹介(組織・事業)
- 新会員紹介

60周年特集(P3・P4)

- 商工会60年の歩み
 - ・簡易年表
 - ・くにたち駐車場リニューアル
 - ・くにイルミ
 - ・朝顔市・・・etc

発行/国立市商工会
〒186-0003 国立市富士見台3-16-4
TEL 042-575-1000 FAX 042-574-1888
E-mail kuni@bz03.plala.or.jp

国立市商工会

<http://kunitachi-shokokai.jp/>

国立ショッピング情報

<https://kunitachi.shop-info.com/>



国立市商工会

設立60周年記念号

設立60周年にあたり 年頭のご挨拶

国立市商工会
会長 桂 耕史



謹んで新春のお慶びを申し上げます。
国立市商工会は昭和38年1月23日に設立され、おかげさまで本年60周年を迎えました。
今日まで地域の総合経済団体として、経営改善普及事業、地域総合振興事業を基軸とし、60年という長きに渡り、様々な事業を実施できましたことは、ひとえに1000を超える会員事業者の皆様を始め、東京都、国立市並びに関係機関、そして先輩諸氏のご支援の賜物と衷心より御礼申し上げます。
原材料や資源価格の高騰、最低賃金の大幅な上昇、加えて少子高齢化に伴う国内市場の縮小、慢性的な人手不足等、地域経済を取り巻く状況は厳しさを増すばかりですが、当会と致しましては引き続き関係当局と折衝を重ねながら、地域経済の回復、そして持続的かつ安定的な発展に寄与すべく役職員一丸となって邁進してまいり所存でございます。
「卯年」は「飛躍する」年や時代の区切り「契機になる」年と言われております。2023年、地域事業者の皆様のご事業が新たな成長に向けた契機となり、飛躍されますことを祈念いたし、新年のご挨拶とさせていただきます。

設立60周年祝辞及び 新年のご挨拶

国立市長
永見 理夫



謹んで初春のお慶びを申し上げます。
また、国立市商工会設立60周年、誠におめでとうございます。
この60年を振り返るといくつもの難局がございましたが、そうした中においても近年は長引くコロナウイルスの影響に加え、ウクライナ情勢の緊迫化を受けて世界的な物価上昇が進行し、世界経済は大幅に減速、先行きの不確実性が高い時代を迎えています。
それらの情勢に対応すべく、市では様々な施策を展開してまいりましたが、昨年12月議会では中小事業者向けの光熱費高騰対策支援金を含む補正予算を可決いただきました。市報等でお知らせしてまいりますので、対象となる事業者様はぜひご申請ください。
昨年はウィズコロナのイベント活動の再開が進み、朝顔市や天下市などを3年ぶりに以前のように開催していただいたことを大変嬉しく思います。
今年も時代の変化を的確に見極めながら感染症対策と経済対策の両立を図り賑わいが持続するまちづくりに邁進してまいりますので、引き続きお力添えをお願い申し上げます。
結びに、皆様のご健勝と貴会のさらなるご発展を祈念申し上げ、新年のご挨拶とさせていただきます。

商工会とは

商工会は、地域の事業者が業種に関わりなく会員となっており、お互いの事業の発展や地域の発展のために総合的な活動を行う地域総合団体です。

また、国や東京都の小規模企業施策(経営改善普及事業)の実施機関でもあり、地域のお店を支援するために様々な事業を実施しています。

もちろん小規模企業施策だけでなく、様々な中小企業施策も実施しています。

商工会は、法律(商工会法)に基づいて、主に町村部に設立された公的団体で、全国に1,643(令和4年4月1日現在)の商工会があります。東京には27の商工会があり(多摩地域21商工会、島しょ地域6商工会)、国立市商工会もその中の1つです。

国立市には、2,429(平成28年経済センサス活動調査結果に基づく)の商工業者が存在しており、商工会員は1,039会員です。市内の商工業者の約43%が会員となっています。

商工会は、経営改善普及事業と呼ばれる事業者支援と、地域振興事業と呼ばれる地域活性化に関する活動を行っています。

・経営改善普及事業

東京都商工会連合会より認定された、「経営指導員」が金融・税務・労働・取引・補助金申請などの支援を行っています。経営改善普及事業については、東京都内の商工会は同じ内容で実施しております。相談は無料です。経営指導員は事業者のかかりつけ医の役割を担っています。事業者から幅広い相談を受け、必要に応じて中小企業診断士・税理士などの専門家と連携して支援を行います。事業に関するお悩みはお気軽にご相談ください。

・地域振興事業

地域の活性化やお店の販売促進など、経営とまちづくりに関する活動を行っています。地域振興事業は、各市により取組みが異なります。国立市商工会では次のような取組みを行っています。青年部による天下市の開催、地域ブランド「くにたちStyle」の認定・PR、くにたち駐車場の運営(現在は外部委託)、広報車の利用による販売促進支援、事業主やその従業員を対象とした健康診断事業、くにたちポイント事業の実施(現在発行終了。新たなポイントについて国立市と協議中)。

様々な活動を通じて、国立市の活性化とお店の繁栄が続くよう取り組んでいます。

新会員紹介

(敬称略)

事業所名 代表者名・電話番号	住所	業種/所属部会	お店から一言
SQ TAM HOA(株)(フォーナナ) ルッチミンタム ☎505-9050	国立市中1-10-5 金水ビル4F	ベトナム料理専門店 / 飲食	食を通して日越交流促進!
(株)MegumiNail 吉川芽久美 ☎505-4290	国立市中1-18-30 スカイビル201	ネイルスクール、ネイルサロン、 脱毛サロン他/ 商業	介護脱毛・髭脱毛が人気です。
(有)マイ・エス国立(マイ・エス・スイミング国立) 堀内 善輝 ☎575-6369	国立市富士見台4-30-1	スイミングスクール 運営/ 商業	スイミングって楽しいよ!!
Casa Seki 関 謙太 ☎843-0543	国立市中1-16-72 メラージュ富士201	スペイン料理/ 飲食	本格パエリアスペイン料理
ミニストップ国立谷保店 岡田 淳一 ☎501-0170	国立市谷保7-24-2	コンビニエンスストア/ 商業	手作りおにぎりお弁当あります
焼肉琉璃 趙 誠真 ☎576-3385	国立市東1-18-9 井上ビル2F	焼肉店/ 飲食	厳選黒毛和牛を是非一度!
ひらくスペース 齋藤 亮太 ☎090-9910-7728	国立市富士見台1-17-25 VIPビル3F	本屋、コワーキング スペース/ 商業	自由につかえる棚貸し本屋!
TEMPO 佐藤 亨 ☎090-7265-6860	国立市富士見台1	表示物のデザイン、 動画制作/ 商業	伝わる表示。動かして動画にも
Les deux piliers 平子 歓太 ☎505-4355	国立市富士見台1-8-48 日原ビル1F	洋菓子と花/ 商業	家族のハレの日を素敵にする
(株)ふく動物病院(そらトリミング室) 出浦 知也 ☎575-7810	国立市富士見台1-8-18	トリミングサロン/ 商業	ガラス張りのトリミングサロン
(株)ふく動物病院(やほ動物病院) 出浦 知也 ☎505-6161	国立市富士見台1-8-50	獣医業/ 商業	ふく動物病院の分院です。

◆事業所をご紹介ください◆まだ商工会にご入会がお済みでない事業所がございましたら、ぜひ商工会事務局までご紹介ください。



3月は決算のため会費の口座引落日3月20日(月)となります。

市民とともに歩む国立市商工会

くにたち駐車場 リニューアルオープン ～キャッシュレス決済で更に便利に～

「くにたち駐車場」は昭和60年より、国立市が土地を借り受けて、これを駐車場として当商工会に貸し付け、当地域の商業活性化と当会の財政基盤の強化を目的に始めました。

平成16年には、商工会が土地を買取りするとともに、「女性に優しいオンリーワンの駐車場」をコンセプトにリニューアル。駐車スペースを広くし、車庫入れのストレスを軽減したため、荷物等の出し入れも容易になりました。

令和4年8月からは、駐車場経営に精通した専門会社である大栄不動産(株)へ一括して、管理・運営を委託しました。



【料金体系】 ・8時～20時 30分/200円
・20時～8時 60分/100円
*深夜最大料金 600円(20時～8時)

環境に配慮した駐車場経営を目指し、チケットレス・LED照明・EV車用充電設備等の導入を図り、SDGsにも取り組んでいます。

多くの皆様のご利用をお待ちしています。

夏の風物詩『くにたち朝顔市』 ～官・民協働イベントを支援～



当時、市内のイベントとしては、夏のイベントだけがぼっかりと空いて、寂しい状況でした。

この時期に大学通りを活かしたイベントは出来ないかと市民の有志が考えた結果、「子供たちにふるさとの思い出」を提供できたらとの想いもあり、平成元年に「くにたち朝顔市」が始まりました。

当初は、都内の栽培者より朝顔を仕入れていま

したが、第3回目からは「朝顔の里」で生産された朝顔が提供されています。

毎年7月第1土曜日とその翌日の2日間、大学通り西側(一橋大学正門南付近)において開催されます。

商工会飲食部会が中心となり、市内関係団体の協力を得て、実行委員会の事務局引き受け団体として支援しています。

くにたちStyle ～心地よさと喜びそして安心のブランド～

国立ならではのライフスタイルそのものと、国立“らしさ”を表現する、魅力あるものとの融合。それが「くにたちStyle」です。

地域イメージを活かした、国立発の商品・製品・サービス等を、厳格な審査によって認定しています。ご訪問先への手土産に喜ばれる商品や、ホスピタリティーの高いお店など、「贈ってよし」「使ってよし」の37認定です。是非一度ご利用ください。

ホームページでご紹介しているほか、国立旧駅舎等にパンフレットを配架していますのでぜひ詳細をご覧ください。



光のトンネル『くにイルミ』 ～年末の国立駅前を彩る～

旧国立駅舎東西広場整備に向けて、市民に広場に対する意見を聴取するにあたり、「にぎわい空間」及び「憩いの空間」を体験していただくイベントとして、令和3年12月に商工会青年部が始めました。地域の振興と商店会活性化を目的に、イルミネーションをSNSに投稿すると抽選で景品がプレゼントされる等、楽しい企画が用意されています。大学通り商店会のイルミネーションと合わせて、お楽しみいただけます。



設 立 6 0 周 年 記 念

国立市商工会60年の歩み

国立市の商工業とまちの発展を願い活動してきた60年を振り返る

商工会とは、商工業者等の会員による総意で組織され、自主運営を基調としている一方で、商工会の組織等の諸法令に基づき運営されている団体です。
地区内商工業者の相談や研修事業の実施など経営支援をはじめ、地域商工業のみならず地域の総合的な振興、発達を目指し活動しています。

- 昭和35年6月10日 商工会法施行
- 昭和37年11月5日 国立町商工会 **設立総会**
- 昭和38年1月23日 **都知事の設立認可**
- 昭和38年2月7日 設立登記
(国立町役場内に事務所を構える)
- 昭和39年1月 プレハブ建て事務所に移転



(現在の国立市中一丁目)

昭和40年11月 **第1回天下市開催**

天下市とは、スローガンに「感謝と奉仕の念をもって天下に恥じない商人道を歩む」を掲げた青空謝恩市
第5回からは、秋の市民祭と一橋祭と同時開催

- 昭和41年11月 商工振興会館に移転
- 昭和56年1月20日 **現在の商工会館竣工**

国立市商工会館竣工式々典



(狭小を解消して相談、研修、会議に対応)

- 昭和56年5月22日 商工会法改正
社会一般の福祉に資することが追加
- 昭和60年8月 **くにたち駐車場営業開始**
運営会社を設立して運営
- 昭和63年4月より商工会直営

平成2年6月12日 商店街等賑わい事業助成要綱の施行



クリスマスイルミネーション、ほおずき市、矢川メルカード祭り等の各種商店街イベントが生まれ、賑わい創出による地域振興が加速

平成9年10月1日 **くにたちカード事業開始**

平成11年3月 地域振興券事業の実施

相乗効果を図るために商工会では「しっかり使おうセール」を実施

平成12年10月 **国立ショッピング情報運用開始**

情報社会における消費者の利便向上と商工業者の振興発展に寄与

平成14年6月21日 国立市産業振興ビジョン策定

産学連携により「くにたちらしい産業振興を目指して」国立市産業振興ビジョンを策定し、国立市へ提言
国立駅周辺まちづくり協議会を結成(国立駅周辺9商店会の結束を支援)

平成20年 **くにたちStyle事業開始**

国立らしい商品等を認定する地域ブランド創出
スイーツ詰め合わせセット商品企画が大反響

平成21年1月22日 **カードからくにたちポイントシステムへ移行**

平成21年4月 **中小企業支援強化**

商工会業務の原点である経営支援を、伴走型支援等により強化

平成23年3月 東日本大震災への対応

節電要請周知をはじめとした災害対応のほか、被災地域への支援活動

令和2年1月 新型コロナウイルス感染拡大

感染拡大に伴う経済損失に対する事業者支援の強化として、助成金申請支援をはじめ、在宅ワークの推進、感染対策の周知などの経営改善支援を実施

令和4年3月31日 **くにたちポイント発行終了**

消費喚起事業として展開してきたものの、機器の老朽化が進んだことなどからポイント発行を終了し、残ポイントは加盟店で使用可能な商品券に交換(令和6年3月31日まで)
現在、新たな消費者利便性に配慮した、新システム構築に向け、行政と連携して検討中

国立市商工会 組織図

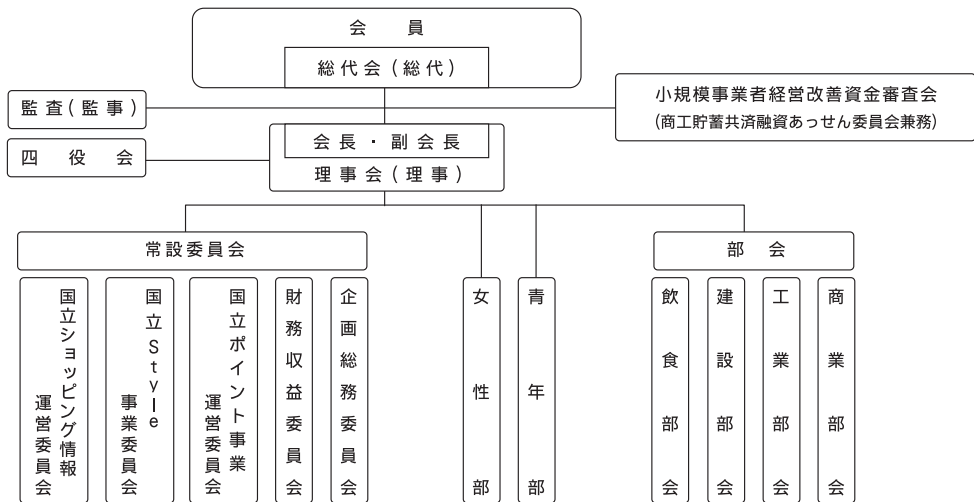

商業部会



商業部会は、商工会の中で最も大きな部会です。部会員は638会員です。商業部会は、国立市内の卸売・小売業、サービス業の方等が加入しています。国立市には、个性的なお店が多数ありますので、お買い物を楽しんでください。現在商業部会では、地域のお店を応援する為、市内統一のぼり旗を作成して配布しております。この、ぼり旗のお店でお買い物をしてください。

工業部会

国立市は商業の街のイメージが強いかもかもしれませんが、少ないながらも工業系の事業所もあります。精密部品の製造業、自動車修理・板金業、機械設計、IT・ソフトウェア・WEB関連業などがあります。皆さんの普段使っている製品にも使われているかもしれません。他市との情報交換会や視察研修を通じて、自社の経営力を高め、ひいては地域経済の活性化に努めています。



建設部会

建設部会では、急増する住宅の建て替えや修繕、高齢化にともなうバリアフリー改修などの社会的ニーズに対して、SDGsの目標達成も視野に、将来世代が住み続けたい街の整備に積極的取り組んでいます。

また、建設業は災害時に必要となる「地域の守り手」として、人々の生活を維持する存在としての社会的使命があります。平時も災害時も「市民の皆様へ安心安全を」提供し続けています。



飲食部会

国立市内には、大手チェーン店が少ないのが特徴で、それぞれの飲食店がこだわりのメニューやサービスを提供しています。

現在、各店舗におけるコロナ感染対策の啓蒙普及に重点を置いて、各店の自主点検励行を奨励し、お客様が「安心・安全」に来店できるよう、従来の食品衛生管理に加えた取り組みを行っています。密を避けつつGoToEatキャンペーンを活用する等して、お得に国立の“食”をお楽しみください。



第55回天下市開催！

第55回天下市を11月4日～6日の3日間、大学通り緑地帯を会場に開催しました。

約3年ぶりとなる今回は、「天下市モーターショー」、「買って当てよう！天下市くじ!!」、「ジャンプで遊ぼう！ふわふわエアー」、「未来の私へ -Send To Me-」、「くにたちStyle 認定商品等展示・販売」、「部員紹介ポスター展」など、盛りだくさんのイベントを行いました。天気にも恵まれ、多くのお客様にご来場いただき大盛況となりました。

無事に開催することができたことに、天下市実行委員会一同、深く感謝いたします。



青年部 活動報告 activity report

「第22回 商工会青年部全国大会」熊本大会 峯岸 成禎 氏 ((株)峯岸設備工業所) が最優秀賞を受賞



11月15日(火)、熊本県熊本市で全国商工会青年部連合会が主催する「商工会青年部全国大会」が開催されました。全国の若手経営者らが青年部活動や自身の経営体験をテーマに発表するもので、当会青年部からは、(株)

峯岸設備工業所の 峯岸成禎 氏が出場しました。

「詐欺撲滅と事業の活性化の実現」と題した主張発表は、まさに青年経営者の主張にふさわしい内容で、並み居るライバルを退け、見事、最優秀賞を獲得しました。部員一丸となって何度も練習を重ねた発表は、自身と当会青年部の存在を示しました。



女性部 活動報告 activity report

女性部は女性経営者や経営者の奥様、市内のお店に従事している女性のグループです。

天下市など地域のイベントや市の年間行事への参加、安心安全なまちづくりのための地域活動やボランティアへの参加、自己研鑽のための研修会などに力を入れています。

ホッと一息つけるような、女性ならではの心配りや発想を活かしながら日々の活動をしています。



市内事業所を多数掲載！ 使って便利なWeb情報

国立ショッピング情報とは、市内全域の約900店のお店や教室、工事業者を掲載している、Web版タウンページの様なサイトです。

必要とする情報検索は、フリーワードで検索できます。

事業者自らが情報発信し、閲覧者へアピールしています。トップページでは、新着情報が掲載されていますので、タイムリーな情報を得られます。

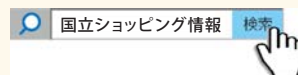

なお、国立市商工会ではホームページのリニューアルを検討しています。事業者だけでなく消費者の方々にも有用なコンテンツの立ち上げを検討していますので、こちらもご期待ください。